

GEMEINDEAMT RUDEN

Obermitterdorf 30, A – 9113 Ruden, Bezirk Völkermarkt / Kärnten
Tel.: 04234/218 Fax: 04234/218-6 www.ruden.at E-Mail: ruden@ktn.gde.at

Ruden, am 07.08.2024
Auskünfte: Andreas Jahrer
Durchwahl: 14
E-Mail: andreas.jahrer@ktn.gde.at

Zahl: 031-2/9-2024
Betreff: Änderung des Flächenwidmungsplanes

KUNDMACHUNG

Die Gemeinde Ruden beabsichtigt, gemäß § 34 in Verbindung mit §§ 38 und 39 des Kärntner Raumordnungsgesetzes 2021, K-ROG 2021, LGBl. Nr. 59/2021, folgende Änderungen des Flächenwidmungsplanes in Betracht zu ziehen:

6/2024

Umwidmung einer Teilfläche der Grundstücke Nr. 141/1, 141/2, 148 KG 76304 Eis, im Ausmaß von ca. 9218m², von derzeit Grünland – Für die Land- und Forstwirtschaft bestimmte Fläche, Ödland in Bauland – Industriegebiet.

8a/2024

Umwidmung einer Teilfläche des Grundstückes Nr. 119 KG 76319 Kraßnitz, im Ausmaß von ca. 7769m², von derzeit Grünland – Für die Land- und Forstwirtschaft bestimmte Fläche, Ödland in Bauland – Gewerbegebiet

8b/2024

Umwidmung einer Teilfläche des Grundstückes Nr. 119 KG 76319 Kraßnitz, im Ausmaß von ca. 2221m², von derzeit Grünland – Für die Land- und Forstwirtschaft bestimmte Fläche, Ödland in Grünland Immissionsschutzbauten

Gemäß §§ 38 und 39 des Kärntner Raumordnungsgesetzes, LGBl. Nr. 59/2021, liegt der Entwurf der Änderung des Flächenwidmungsplanes durch vier Wochen ab dem Tage des Anschlages der Kundmachung während der Amtsstunden im Gemeindeamt Ruden (Bauamt) zur allgemeinen Einsicht auf. Die Kundmachung ist auch im Internet unter www.ruden.at/amtstafel/kundmachungen abrufbar.

Jede Person ist berechtigt, innerhalb der Auflagefrist eine Stellungnahme zum Entwurf des Flächenwidmungsplanes zu erstatten. Die während der Auflagefrist beim Gemeindeamt Ruden gegen den Entwurf schriftlich eingebrachten und begründeten Einwendungen sind vom Gemeinderat bei der Beratung über die Änderung des Flächenwidmungsplanes in Erwägung zu ziehen.

Der Bürgermeister
Rudolf Skorjanz

Angeschlagen am: 07.08.2024

Abgenommen am:

Ergeht an:

1. Betroffene Grundeigentümer mittels (mittels RSb)

2. Angrenzende Gemeinden:

- Stadtgemeinde 9100 Völkermarkt, Hauptplatz 1 (voelkermarkt@ktn.gde.at)
- Marktgemeinde 9112 Griffen, Hauptplatz 1 (griffen@ktn.gde.at)
- Marktgemeinde 9470 St. Paul i. Lav., Platz St. Blasien 1 (st-paul-lavanttal@ktn.gde.at)
- Marktgemeinde 9473 Lavamünd, Lavamünd 65 (lavamuend@ktn.gde.at)
- Gemeinde 9155 Neuhaus, Neuhaus 12 (neuhaus@ktn.gde.at)
- Stadtgemeinde 9150 Bleiburg, 10. Oktober Platz 1 (bleiburg.direktion@ktn.gde.at)
- Marktgemeinde 9141 Eberndorf, Kirchplatz 1 (eberndorf@ktn.gde.at)

3. Amt der Kärntner Landesregierung:

- Abteilung 15 – Standort, Raumordnung und Energie
 - Unterabteilung Rechtliche Raumordnung, Mießtaler Straße 1, 9021 Klagenfurt am Wörthersee (abt15.post@ktn.gv.at)
 - Unterabteilung Fachliche Raumordnung, Mießtaler Straße 1, 9021 Klagenfurt am Wörthersee (abt15.post@ktn.gv.at)
 - Abteilung 7 - Wirtschaft, Tourismus und Mobilität, Mießtaler Straße 1, 9021 Klagenfurt am Wörthersee (abt7.post@ktn.gv.at)
- Abteilung 8 - Umwelt, Naturschutz und Klimaschutzkoordination
 - Unterabteilung Geologie und Gewässermonitoring, Flatschacher Straße 70, 9020 Klagenfurt am Wörthersee (abt8.geologie@ktn.gv.at)
 - Unterabteilung SE - Schall- und Elektrotechnik, Flatschacher Straße 70, 9020 Klagenfurt am Wörthersee (abt8.schall@ktn.gv.at)
 - Unterabteilung NSch - Naturschutz- und Nationalparkrecht, Flatschacher Straße 70, 9020 Klagenfurt am Wörthersee (abt8.naturschutz@ktn.gv.at)
- Abteilung 9 - Straßen und Brücken, Flatschacher Straße 70, 9020 Klagenfurt am Wörthersee (abt9.post@ktn.gv.at)
- Abteilung - Land- und Forstwirtschaft, Ländlicher Raum, Mießtaler Straße 1, 9020 Klagenfurt am Wörthersee (abt10.post@ktn.gv.at)
- Abteilung 12 – Wasserwirtschaft
 - Unterabteilung Wasserwirtschaft, Flatschacher Straße 70, 9020 Klagenfurt am Wörthersee (abt12.post@ktn.gv.at)

4. Bezirkshauptmannschaft Völkermarkt, 9100 Völkermarkt, Spanheimergasse 2

- Baubezirksamt (bhvk.bba@ktn.gv.at)
- Bezirksforstinspektion (bhvk.bfi@ktn.gv.at)
- Gesundheitsamt (bhvk.gesundheitsamt@ktn.gv.at)
- Gewerbereferat (bhvk.gewerberecht@ktn.gv.at)
- Naturschutzreferat (bhvk.naturschutz@ktn.gv.at)
- Landwirtschaftsreferat (abt10.regbueroevk@ktn.gv.at)
- Grundverkehrsreferat (bhvk.vwdion@ktn.gv.at)

5. Straßenbauamt Wolfsberg, 9400 Wolfsberg, Klagenfurter Straße 11 (abt9.wolfsberg@ktn.gv.at)

6. Agrarbehörde Klagenfurt, Dienststelle Klagenfurt, Mießtaler Straße 1, 9020 Klagenfurt am Wörthersee (abt10.agrarbehoerde@ktn.gv.at)

7. Wildbach- und Lawinerverbauung, Gebietsbauleitung Kärnten Süd, Meister-Friedrich- Straße 2, 9500 Villach (sektion.kaernten@die-wildbach.at)

8. Kammer für Land- und Forstwirtschaft in Kärnten, Griffner Straße 16a, 9100 (voelkermarkt@lk-kaernten.at)

9. Kammer für Arbeiter und Angestellte in Kärnten, Bahnhofplatz 3, 9020 Klagenfurt am Wörthersee (arbeiterkammer@aktn.at)

10. Wirtschaftskammer Kärnten, Europaplatz 1, 9020 Klagenfurt am Wörthersee, (wirtschaftspolitik@wkk.or.at)

11. Bundesdenkmalamt, Alter Platz 30, 9020 Klagenfurt am Wörthersee (kaernten@bda.gv.at)

12. Kärntner Landesmuseum, Museumgasse 2, 9020 Klagenfurt am Wörthersee (willkommen@landesmuseum.ktn.gv.at)

13. KELAG, Außenstelle Völkermarkt, Umfahrungsstraße 1, 9100 Völkermarkt (voelkermarkt.netzkundenservice@kaerntennetz.at)

14. Telekom Austria AG, 9020 Klagenfurt am Wörthersee, Maximilianstraße 36 (kundmachung.sued@a1.at)

15. Verbund AG, am Hof 6a, 1010 Wien (service@verbund.at)

16. Austrian Power Grid AG, Wagramer Straße 19, 1220 Wien, (apg@apg.at)

17. VERBUND Hydro Power GmbH, 1150 Wien, Europaplatz 2 (hydropower@verbund.com)

18. Trans Austria Gasleitung GmbH, Wiedener Hauptstraße 120 A, 1050 Wien, (tag@taggmbh.at)

19. ÖBB-Infrastruktur AG, Projektleitung Koralmbahn 4, Projektleitung, Walther von der Vogelweideplatz 1/1 9020 Klagenfurt am Wörthersee, (ASB-Info.Sued2@oebb.at)

20. ÖBB Immobilienmanagement GmbH, Lassallesraße 5, 1020 Wien (immo.service@oebb.at)

21. Anschlag an der Amtstafel, Veröffentlichung auf der Homepage der Gemeinde Ruden (www.ruden.at) und im Elektronischen Amtsblatt

22. z.d.A.

Änderung Flächenwidmungsplan LAND KÄRNTEN

6/2024

KAGIS

Gemeinde:	Ruden	Auflage	
Katastralgemeinde:	76304 Eis	von:	bis:
Grundstücke:	141/1, 141/2, 148		
Fläche [m ²]:	~9218m²		
Von Widmung:	Grünland - Für die Land- und Forstwirtschaft bestimmte Fläche, Ödland		
In Widmung:	Bauland - Industriegebiet	Gemeinderatsbeschluss vom:	

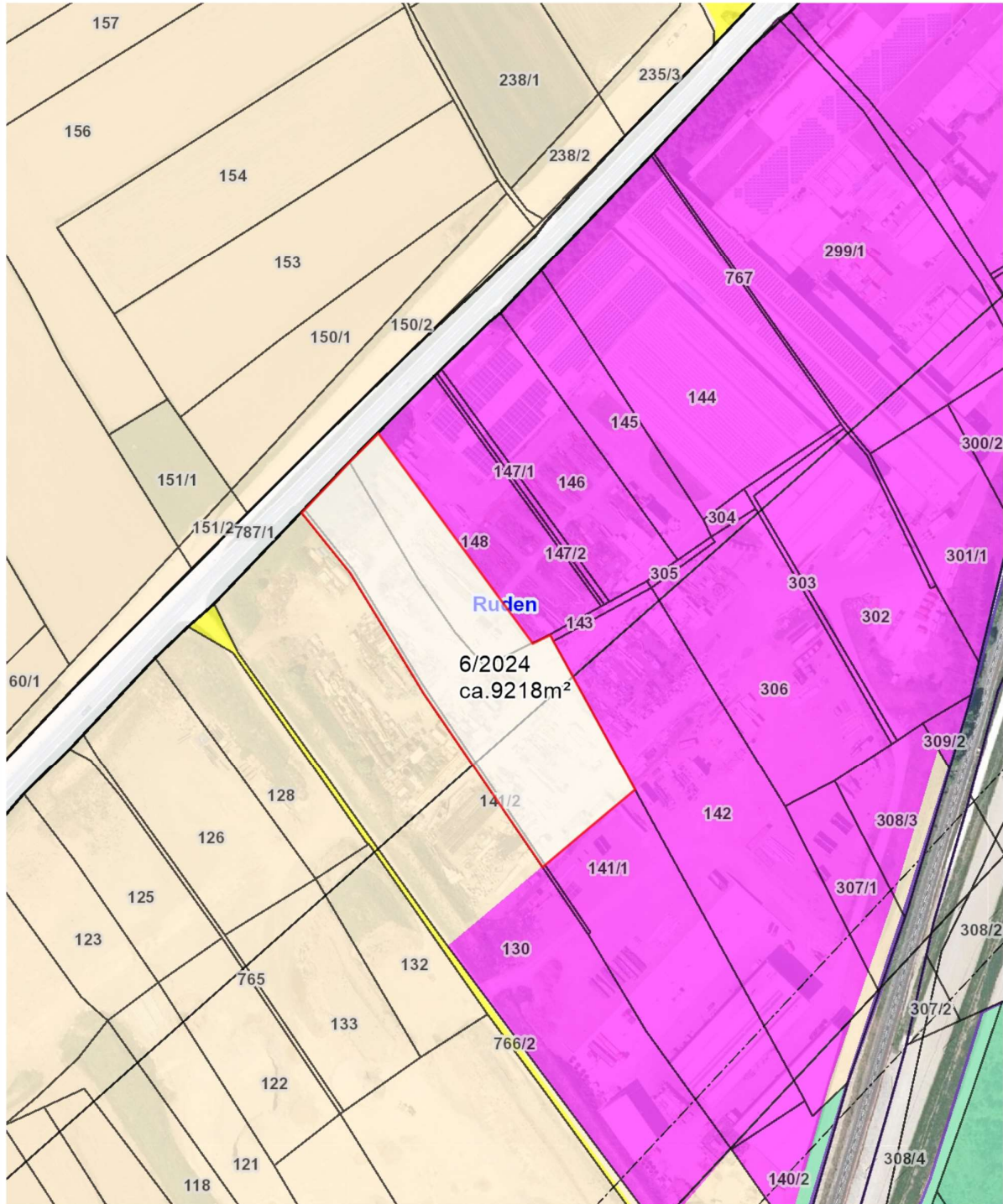

Planausgabe: **06.08.2024** DKM-Stand: 10.2022 von: Jahrer Maßstab: 1:2500

Änderung Flächenwidmungsplan LAND KÄRNTEN

8a/2024 KAGIS

Gemeinde:	Ruden	Auflage	
Katastralgemeinde:	76319 Kraßnitz	von:	bis:
Grundstücke:	119		
Fläche [m ²]:	~7769m²		
Von Widmung:	Grünland - Für die Land- und Forstwirtschaft bestimmte Fläche, Ödland		
In Widmung:	Bauland - Gewerbegebiet	Gemeinderatsbeschluss vom:	

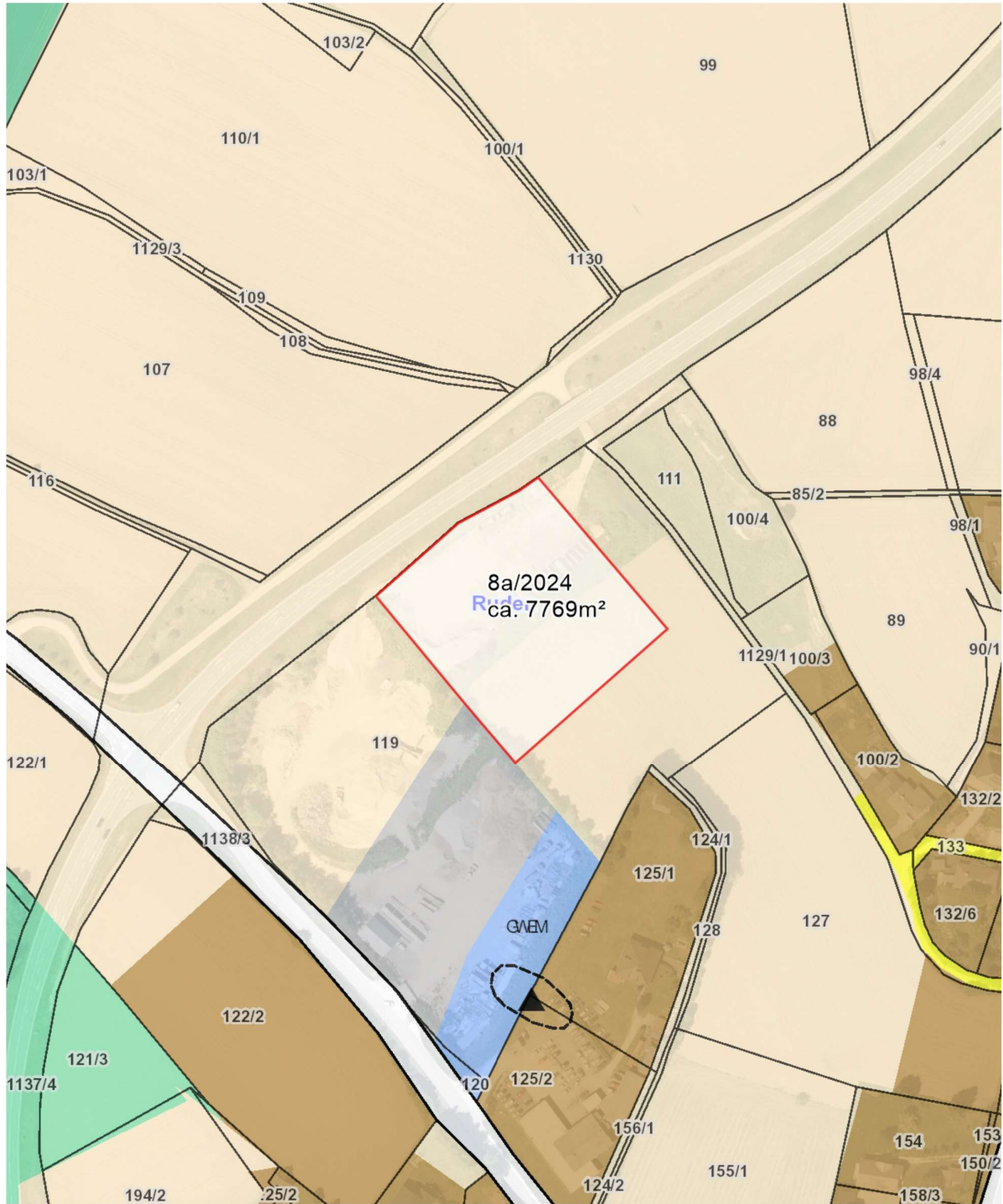

Planausgabe: **06.08.2024** DKM-Stand: 10.2022 von: Jahrer Andreas Maßstab: 1:2500

Änderung Flächenwidmungsplan LAND KÄRNTEN

8b/2024

KAGIS

Gemeinde: **Ruden**
Katastralgemeinde: **76319 Kraßnitz**
Grundstücke: **119**
Fläche [m²]: **2221m²**
Von Widmung: **Grünland - Für die Land- und Forstwirtschaft bestimmte Fläche, Ödland**
In Widmung: **Grünland - Immissionsschutzbauten**

Auflage
von: bis:
Gemeinderatsbeschluss vom:

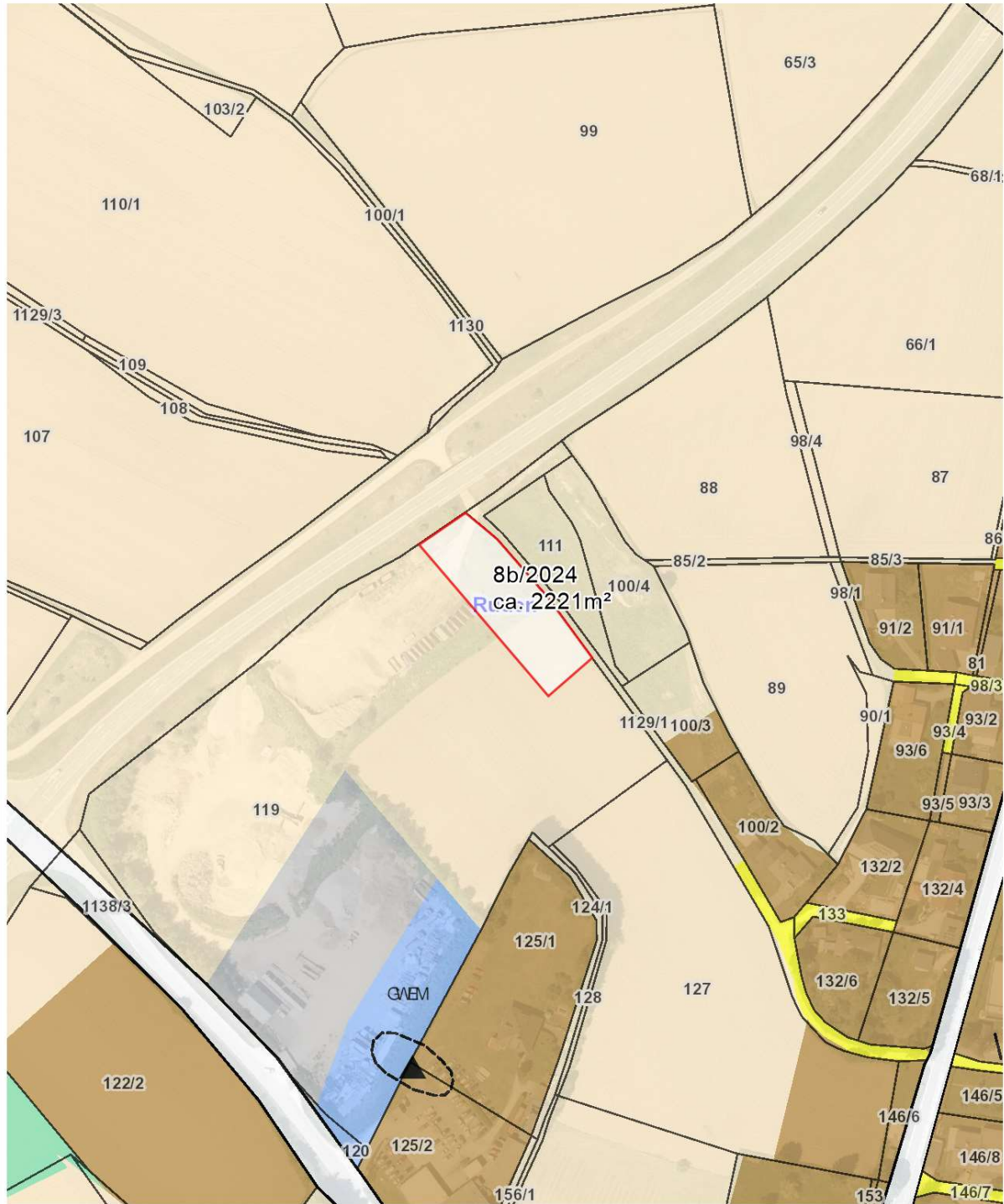

Planausgabe: **06.08.2024** DKM-Stand: 10.2022 von: Jahrer Andreas

Maßstab: **1:2500**